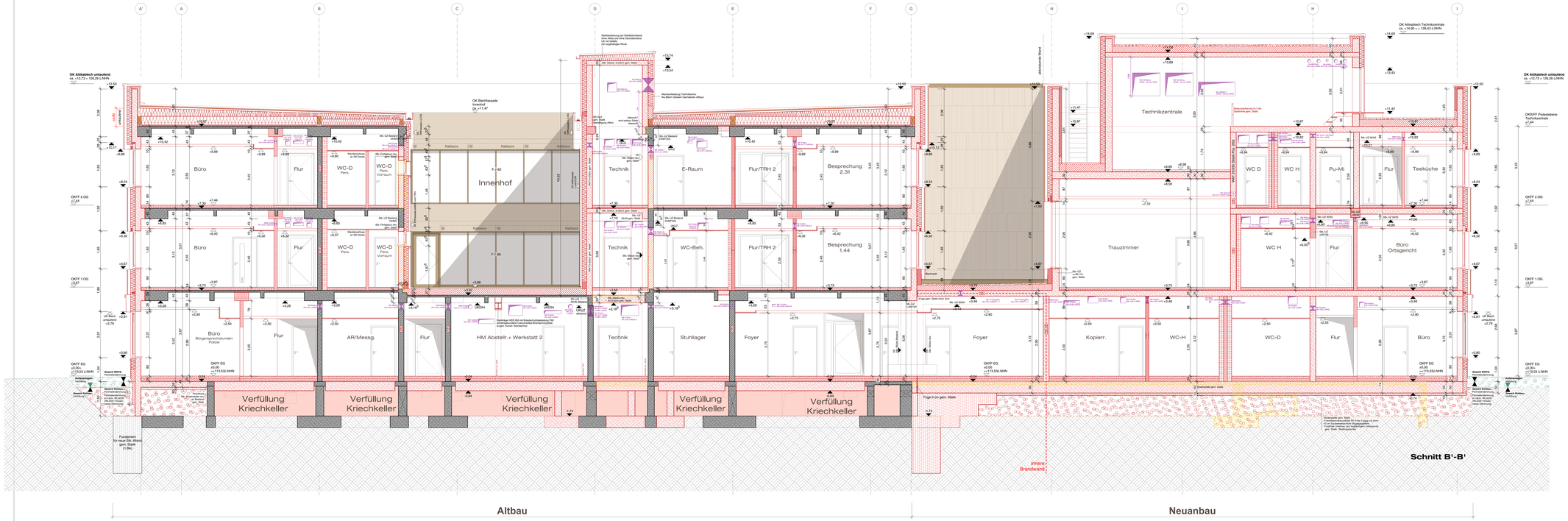

Hinweise

Alle Maße sind vor Baubeginn örtlich und rechnerisch zu prüfen. Evtl. Unstimmigkeiten sind vor Ausführung mit der Bauleitung abzustimmen.

Alle tragenden und konstruktiven Bauteile müssen nach geprüfter statischer Berechnung hergestellt werden.

Legende

Beton, Bestand	Beton, Neubau
Mauerwerk, Bestand	Mauerwerk, Neubau
Wärmedämmung, Bestand	Wärmedämmung, Neubau
Trockenbau, Bestand	Trockenbau, Neubau
Unterzicht/ Verdeckt, Bestand	Unterzicht/ Verdeckt, Neubau
Abbruch	
Landschaftsplanung HKI, (schematische Darstellung)	

Brandschutzanforderungen Wände
nur in Verbindung mit aktuellen Brandschutzkonzept gültig!

- F90 hochfeuerhemmend (vorgem. REI 60 AQ1 el1,dE; nicht vorgem. EI 60)
- F90 AB hochfeuerhemmend, nichtbrennbar, widerstandsfähig gegen zusätzliche mechanische Beanspruchung (REI 60 M A2-s1,d0)
- F90 AB hochfeuerhemmend, nichtbrennbar, widerstandsfähig gegen zusätzliche mechanische Beanspruchung (REI 30 M A2-s1,d0)

Türen

T (o.F) (Bsp.) Tür(oo)ofen/Türrummer
DTS Oberkirchhetter (mit Gretschkreis)
FTA Feuerhemmende Abschlüsse (mechanisch, elektrisch, automatisch), elektrisch Anschluss
FLA CTS mit eiseit Freilauf und Rauchmeldech, elektrischer Anschluss
n.a. nicht abschließbar
NAVU Notausgangsverschluss nach DIN EN 179

Tür-Obeschlussanforderungen: HBO 2018 (DIN EN 16034)

DS dichtschließende Tür, HBO §39(4)
DSS dicht- und selbstschließende Tür
rs-s feuerbeständig, rauchdicht, selbstschließend (E), $30\text{-}S_{a}$(C)
sm-s feuerbeständig, rauchdicht, selbstschließend (E), $30\text{-}S_{mo}$(C)
rs-s feuerbeständig, rauchdicht, selbstschließend (E), $90\text{-}S_{a}$(C)

Abkürzungen

Sämtliche Maßangaben/Höhen sowie Wandstuhlbrüche und -achtlitze in Bauwerk- und Rohbauwerk- sowie Trockenbauwänden beziehen sich auf OKFF.

OKFF	Oberkante Fertigfußboden	EV	Elektroverteiler
OKR	Oberkante Rohdecke	WH	Wasserhauseanschluss
UKR	Unterkante	RW	Regenwasserschacht
RI	Regenrohr	FT	Fertigteil
BH	Brüstungshöhe	VW	Vorwandinstallation
BK	Brüstungskante	VK	Vorkante
BD	Bodendurchbruch	UZ	Unterzug
WD	Wanddurchbruch	AK	Ausserkante
RD	Rohbauöffnung	VK	Vorderkante
LH	Lichtes Durchgangsmaß	WD	Wanddiffurgsmaß
LR	Lichte Raumhöhe		

Projekt-Null: ± 0,00=113,53 ü.NHN

AUSFÜHRUNGSPLANUNG

Änderungen	Gez	Datum	Index
- Angaben zur Fassadenbemessung, Gründung ergänzt - Schnitt B-B ergänzt	evrke	02.12.25	A

Bauvorhaben

22-005 Kernsanierung und neuer Anbau
Rathaus Erlensee
Am Rathaus 3
63526 Erlensee

Bauherr

Stadtverwaltung Erlensee
vertr. durch Bgm. Hr. Erb
Zum Flugerhorst 1229
63526 Erlensee
t 06183-9151-73
f 06183-9151-399

Planung

Plan

Schnitt B-B und B'-B'

Gezeichnet		Datum	24.09.2025	
Maßstab	Plannummer		Format	Index
1:50	22-005–523		DIN A1+	a